

Construcción con Paja: relleno de entramados ligeros (montantes dobles y sencillas, técnica CUT) con Rikki Nitzkin

Fechas: 6 al 10 Diciembre 2023

Lugar: Camino de Enmedio 9: Alberite, La Rioja 26141

Horas Lectivas: 30

de Estudiantes: 8 - 12

Precio: 325€ (sin descuentos)

Inscripciones: [aquí](#)

Descripción

La bala (o fardo, paca o alpaca) de paja no es una técnica constructiva. Es un material. Se puede aplicar en docenas de técnicas diferentes.

Lo más importante, es aprender a manejarla adecuadamente, y construir un muro sólido, bien acabado y bien detallado. No hay un "mejor" sistema constructiva, sino uno que puede ser la mejor para ti y tu situación concreta- dependiendo de quien construye la casa, presupuesto, prisas, etc.

En este taller intensivo de 5 días, trabajaremos con diversidad de técnicas y aprenderemos al menos 3 formas de comprimir las balas dentro de marco estructural (para asegurar la estabilidad del muro y estanqueidad al aire). Además, explicaremos las ventajas (y desventajas) de los sistemas aplicados.

En este taller aprenderemos:

- **Un Buen Fardo:** manejo, medición y manipulación
- **Relleno de Estructuras en entramados ligeros**
 - Dobles Montantes/montantes sencillos (columnas)
 - CUT de Tom Rijven
 - CUT de Relleno (2 variantes)
 - Compresión de la bala dentro del marco estructural
- **Ventanas y Puertas**
 - Aspectos para tomar en cuenta
 - Opciones
 - Estanqueidad
- **Quincha y Paja Encofrada** (entramado ligero relleno de arcilla y/o paja suelta)

Programa

Lunes: La Bala de Paja

Martes: Relleno en técnica CUT (3 variantes)

Miércoles: Relleno Doble Montantes y Montante Sencilla

Jueves: Puertas y ventanas y otros detalles

Viernes: Paja Encofrada y Quincha

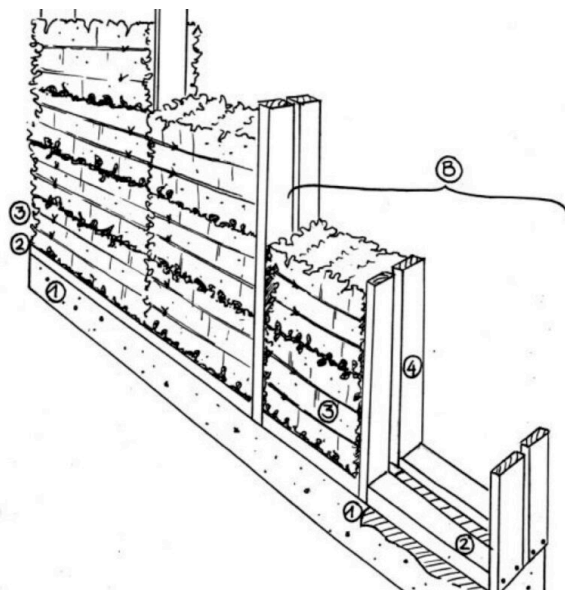

Horarios

Lunes a Viernes: 8:30 a 14:30

La Formadora

Rikki Nitzkin: lleva dando formación en la construcción con paja desde 2002, con más de 100 talleres dados. Es una de las Socias Fundadoras de la Red De Construcción con Paja (RCP), es representante de la RCP en ESBA (la red Europea de Construcción con Paja), y ha publicado el libro "Construcción con Paja: una guía para autoconstructores" juntos con Maren Termens (Ed. Ecohabitar; 2a edición 2016) además del nuevo libro en inglés "A Complete Guide to Straw Bale Building" (ed. Permanent Press, 2020).

Precios y Descuentos

Precio normal: 325€

Inscripción Anticipada*: 292,50€

Desempleados*: 292,50€

Alumno Escuela** 260€

Beca (s) de Trabajo disponibles***

A la hora de inscribirse es necesario abonar al menos 50% del precio del curso. El dinero restante se puede ingresar la semana anterior al taller o traer en efectivo para pagar en situ (antes del comienzo del taller).

Detalles Descuentos:

*10% de descuento:

- Inscripción Anticipada (inscrito y pagado antes del 6 de Noviembre).
- Desempleados (necesario presentar justificante)

**20% de descuento:

- Alumno/a Escuela (el descuento alumno de la escuela se aplicará a aquellos alumnos que han realizado al 10 días de talleres organizados por nosotros).

***50% de descuento:

- Beca de Trabajo: se ofrecerá 1 beca para talleres con 8-10 estudiantes y 2 becas para talleres en los cuales hay 11+ estudiantes.
- Se pedirá que el/los becado/s llega la tarde anterior al curso (17h) para ayudar con la preparación, que se queda hasta las 19h el día de finalización del taller para ayudar en su recogida, y que se encarga de la limpieza de baños/cocinas, preparar y recoger los almuerzos, y algún que otro tarea suelta fuera del horario lectivo.

Nota: Los precios indicados están exentos de IVA. Las actividades formativas de acuerdo con lo que establece el artículo 20 de la Ley del Impuesto sobre el Valor Añadido (Ley 37/1992), quedan exentas de este impuesto.

Política de Cancelación

nota: todas las devoluciones por anulación de taller refieren al depósito mínimo para hacer la reserva (50% del coste del taller). Si has ingresado el importe total del taller, en vez de únicamente el depósito mínimo, siempre devolveremos el otro 50% íntegramente.

Anulación del taller por parte del Participante:

- el estudiante deberá avisar con 29 días o más de antelación; en tal caso, se devolverá todo el importe.
- Con 15 a 28 días de aviso, se devuelve 50% del importe ingresado.
- avisando con 14 días o menos, no hay devolución a no ser que haya lista de espera, y tenemos el curso completo sin ti.

Anulación del taller por parte de la escuela: Si por causas no justificadas se tiene que anular el curso, se devolverán íntegramente todos los ingresos recibidos (sin incluir costes de transferencias que haya tenido el participante). En caso de que no llegamos al número mínimo de asistentes, avisaremos de la anulación del taller 2 semanas antes de su comienzo.

Anulación del taller por temas ajenos a nuestro control (ej. emergencias sanitarias): en caso de anular uno o varios talleres por razones o causas de fuerza mayor, se devolverá todo menos un 25€ del importe, que se retendrá para cubrir nuestros gastos de gestión y preparación de los talleres.

Comidas

- **Picoteo de media mañana:** está incluido en el precio del taller
- **Desayunos y cenas:** se puede utilizar la cocina de la escuela (compartiéndolo con los demás estudiantes).
- **Comida de mediodía:** iremos a un restaurante o puedes traer tu propia comida

Alojamientos

Opciones:

- **hostales o albergues en Logroño** (a 10m en coche de Alberite). Si estás en transporte público puedes consultar horario [aquí](#) o buscar compartir coche con otro estudiante.
 - **AirBNB** en pueblos cercanos (ej. Albelda, Villamediana o Logroño)
 - Aparcar furgoneta cerca a la escuela. En tal caso se puede utilizar nuestra cocina y baño (con ducha)
 - **Dormir en la escuela:** a consultar. Hay posibilidades de echar un colchón en el suelo de lo que será el futuro dormitorio... pero está sin acondicionar (sin tabiques ni suelo acabado). Muy rústico, pero gratis.
 - **Acampada:** a consultar. Hay posibilidades de alquilar una cama o espacio para acampar en la casa de una amiga de la escuela, a 15m en coche de Alberite. Es necesario disponer de vehículo para llegar a la finca (que se llega por pista de tierra).
-